

# PALERMO, 19-20 GIUGNO 2026

A.O.U.P. POLICLINICO PAOLO GIACONE  
UNIVERSITA' DEGLI STUDI DI PALERMO  
ISTITUTO DI ANATOMIA UMANA  
VIA DEL VESPRO 129



**SPECIAL GUESTS:**  
**GIOVANNI BOTTI, FERDINANDO PATERNOSTRO**

**CADAVER LAB**

# ADVANCED ANATOMY LAB

**TESTA E COLLO: ANATOMIA, DISSEZIONE, ESTETICA**

Direttori Scientifici: Paolo Vittorini, Giovanni Zabbia

## INTRODUZIONE AL CORSO

AICPE, Associazione Italiana di Chirurgia Plastica Estetica, è lieta di presentare nell'ambito proprio EDUCATIONAL PROJECT il primo ADVANCED ANATOMY LAB. Un evento formativo di altissimo profilo dedicato allo studio approfondito dell'anatomia chirurgica del distretto testa-collo.

In un tempo in cui la chirurgia estetica rischia di scivolare verso la superficie, AICPE sceglie di tornare alla profondità, al rispetto del corpo, alla conoscenza anatomica e alla precisione del gesto chirurgico.

Questo laboratorio avanzato, inserito nel cuore del programma AICPE Educational Project, è destinato esclusivamente ai medici specialisti e specializzandi in Chirurgia Plastica Ricostruttiva ed Estetica.

Ogni edizione annuale sarà dedicata a un distretto anatomico fondamentale appartenente alle aree Face, Body o Breast secondo una struttura didattica che integra lezioni teoriche di altissimo

livello e una sessione pratica di dissezione su cadavere, guidata da tutor esperti. Perché solo attraverso la comprensione dei piani profondi, è possibile disegnare la Bellezza in modo autentico, sicuro e responsabile.

Il progetto sarà itinerante, e toccherà diverse città italiane — da Palermo a Roma, da Milano a Napoli — ma resterà sempre fedele a una visione chiara:

formare chirurghi che conoscano, rispettino e onorino l'anatomia come primo atto etico della loro professione.

Questa iniziativa prenderà il via presso un Centro di eccellenza accademica: la Cattedra di Anatomia Umana dell'Università degli Studi di Palermo, all'interno del Policlinico Universitario P. Giaccone. Un'occasione unica per apprendere, esercitare e perfezionare le proprie competenze chirurgiche in un contesto strutturato, altamente specialistico e scientificamente validato.

L'Advanced Anatomy Lab rappresenta un'importante espansione dell'offerta formativa AICPE, che si arricchisce oltre i tradizionali corsi annuali, integrando

nuove esperienze educative ad alto impatto pratico. Con questo progetto, AICPE consolida il proprio impegno verso una formazione continua, qualificata e aggiornata, fondamentale per affrontare le sfide crescenti della chirurgia estetica moderna.

La dissezione su cadavere costituisce uno strumento insostituibile per ogni chirurgo plastico, sia esso in fase di formazione sia già esperto. Per i più giovani rappresenta un passaggio cruciale per acquisire padronanza nella lettura dei piani anatomici, mentre per i professionisti affermati è l'occasione per rivedere, approfondire e perfezionare le proprie tecniche alla luce della pratica reale.

Riconoscere e rispettare l'anatomia nei suoi dettagli più delicati è essenziale per garantire sicurezza, precisione e risultati stabili in chirurgia estetica, dove differenze millimetriche possono determinare esiti funzionali ed estetici profondamente diversi. Toccare con mano i tessuti, identificare strutture critiche, affinare la sensibilità chirurgica: tutto questo rende l'Advanced Anatomy Lab un'esperienza

formativa profondamente trasformativa. Per garantire un'esperienza didattica completa e accessibile, sarà allestita un'aula multimediale nella quale le principali fasi della dissezione saranno trasmesse in diretta con spiegazioni in tempo reale da parte dei tutor consentendo anche a chi non prende parte attivamente alla dissezione di assistere con chiarezza e coinvolgimento. Questo evento segna una tappa storica per AICPE, non solo come primo Advanced Cadaver Lab ufficiale, ma come nuovo standard formativo per la chirurgia estetica italiana, rivolto a tutti coloro che vogliono costruire e raffinare le proprie competenze su fondamenti anatomici solidi, pratici e scientificamente validati.

*Paolo Vittorini, Giovanni Zabbia*

## ADVANCED ANATOMY LAB DIRECTORS



P. Vittorini



G. Zabbia

## SCIENTIFIC COMMITTEE



F. Cappello



F. Paternostro



F. Rappa

## FACULTY



G. Botti



P. Vittorini



G. Zabbia



G. Delia



E. Riggio



P. Canta



A. Gualdi



G. Muti



L. Cravero



E.M. Buccheri

12:00-13:30 Registrazione dei partecipanti e welcome coffee  
Accredito partecipanti

Consegna materiali didattici  
Incontro con i tutor

13:30-13:40 Saluti istituzionali  
**G. Giaimo**

13:40-13:50 Presentazione dell'Advanced Anatomy Lab e obiettivi formativi  
**P. Vittorini**

Presentazione dei tutor e overview dell'Advanced Anatomy Lab  
**G. Zabbia**

Razionale scientifico e metodologia didattica dell'Advanced Anatomy Lab  
**E.M. Buccheri**

13:50-14:20 **KEYNOTE LECTURE**  
Anatomia topografica dal punto di vista chirurgico  
**G. Botti**

14:20-16:00 **SECTION ONE: Anatomia topografica e approccio chirurgico al distretto temporo-orbitario**  
Moderatori: **G. Botti, E. M. Buccheri, F. Cappello, G. Muti**

14:20-14:50 **LIVE ANATOMICAL DISSECTION**

Anatomia topografica della regione temporo-fronto-periorbitaria: piani fasciali, vasi e nervi, focus sull'anatomia della branca temporo-zigomatica del nervo facciale  
**F. Paternostro, F. Rappa**

Approccio chirurgico al lifting temporale: tecniche e punti di repere  
**P. Canta**

14:50-15:10 Domande e Discussione

15:10-15:40 **LIVE ANATOMICAL DISSECTION**

Anatomia topografica della regione orbitaria: palpebra superiore, inferiore e regione cantale  
**F. Paternostro, F. Rappa**

Approccio chirurgico alla blefaroplastica e alla cantopessi. Tecniche e indicazioni  
**G. Delia, G. Muti**

15:40-16:00 Domande e Discussione

19  
GIU  
2026

16:00-16:20 Coffee Break

16:20-18:50 **SECTION TWO: Anatomia topografica e approccio chirurgico al distretto cervico-facciale**  
Moderatori: **G. Botti, F. Cappello, L. Cravero, E. Riggio**

16:20-16:50 **LIVE ANATOMICAL DISSECTION**

Anatomia topografica del sistema fasciale del distretto cranio-cervico-facciale, legamenti retinacolari e compartimenti adiposi  
**F. Paternostro, F. Rappa**

Armonizzazione facciale mediante ripristino dei volumi nel lifting del volto  
**P. Vittorini**

16:50-17:10 Domande e Discussione

17:10-17:40 **LIVE ANATOMICAL DISSECTION**

Anatomia topografica della regione facciali e del midface: compartimenti, vascolarizzazione e innervazione  
**F. Paternostro, F. Rappa**

Lifting del volto: tecniche chirurgiche, piani di dissezione e strategie operative  
**A. Gualdi**

17:40-18:00 Domande e Discussione

18:00-18:30 **LIVE ANATOMICAL DISSECTION**

Anatomia topografica del collo: compartimenti, vascolarizzazione e innervazione  
**F. Paternostro, F. Rappa**

Lifting del collo: tecniche chirurgiche, piani di dissezione e strategie operative  
**G. Zabbia**

18:30-18:50 Domande e Discussione

18:50-19:00 Chiusura dei lavori e saluti

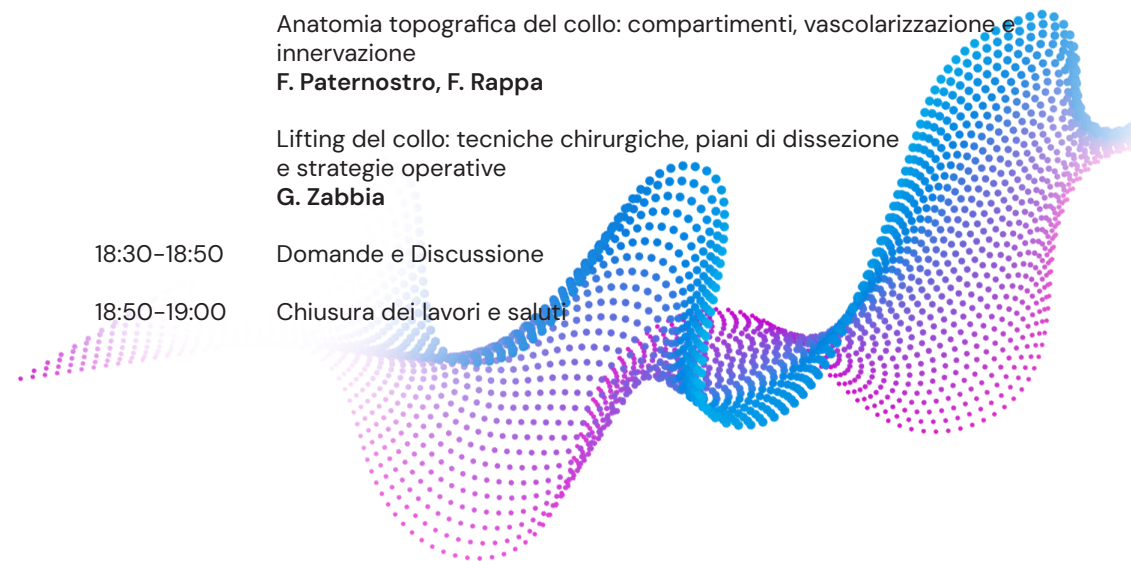

**SESSIONE PRATICA DI DISSEZIONE ANATOMICA  
SU CADAVERE**

Dipartimento di Anatomia Umana e Istologia,  
Università degli Studi di Palermo

**20  
GIU  
2026**

08:30-10:30

**Central Dissection Station: Anatomia chirurgica  
del distretto temporo-periorbitario**

**G. Botti, F. Paternostro**

- Approccio cutaneo e dissezione dei piani fasciali della regione temporale
- Identificazione e anatomia della branca temporale del nervo facciale
- Studio dei punti di ancoraggio per brow lift e lifting temporo-malare combinato
- Anatomia di confine tra regione temporale, zigomatico-malare e facciale

10:30-10:45

Coffee break

10:45-11:45

**Central Dissection Station: La regione orbitaria. Anatomia  
chirurgica della palpebra superiore, inferiore e della regione  
cantale**

**G. Botti, F. Paternostro, F. Rappa**

- Identificazione dei piani della palpebra superiore e inferiore
- Dissezione della zona orbitaria profonda: il setto orbitario e il compartimento adiposo
- Studio della regione cantale laterale

11:45-13:00

Sessione interattiva di revisione e Q&A guidato dai tutor

13:00-14:30

Pranzo

14:30-17:00

**Central Dissection Station: Anatomia chirurgica del volto e del  
midface**

**A. Gualdi, F. Paternostro**

- Identificazione ed esposizione del piano SMAS
- Anatomia dello SMAS e approcci chirurgici profondi nel lifting facciale
- Identificazione e gestione dei compartimenti adiposi e dei legamenti di sospensione
- Tecniche di elevazione e sospensione dello SMAS
- Analisi dei piani di continuità tra volto e collo
- Accesso trans-temporale e preauricolare al terzo medio
- Scollamento dei piani profondi periorbitari e malari
- Studio dei piani di inserimento del tessuto adiposo o degli impianti malari nell'aumento volumetrico della regione malare e sub-malare

17:00-17:15

Coffee break

17:15-18:15

**Central Dissection Station: Anatomia chirurgica del collo**

**G. Botti, F. Paternostro**

- Identificazione ed esposizione del platisma cervicale
- Anatomia del platisma e approcci chirurgici profondi nel lifting del collo
- Dissezione del compartimento anteriore del collo
- Tecniche di elevazione e sospensione del platisma

18:15-19:00

**Sessione interattiva di revisione e Q&A guidato dai tutor**

19:00

Chiusura dei lavori e ringraziamenti

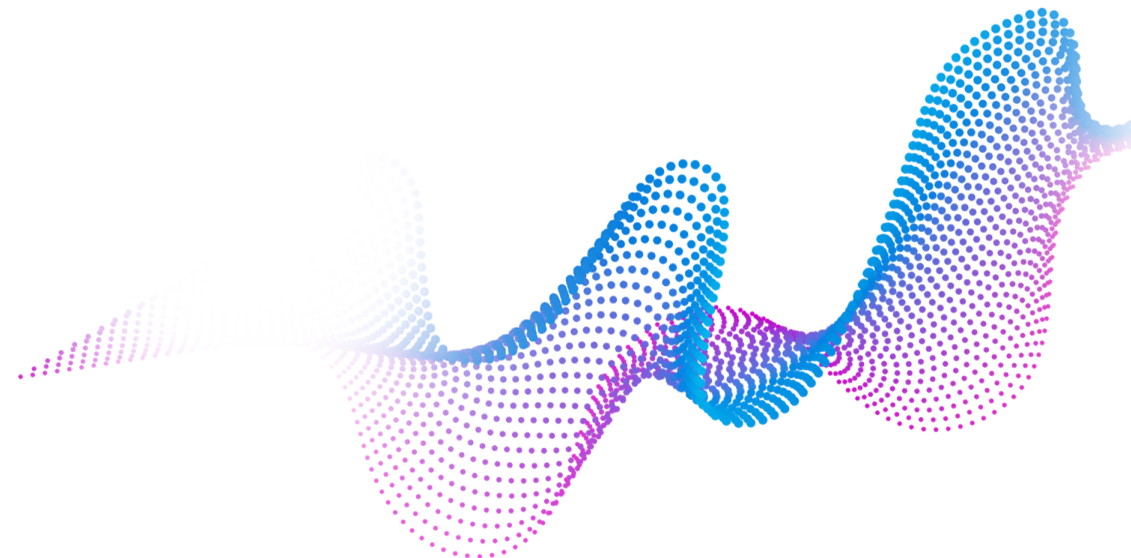

## QUOTE DI ISCRIZIONE (IVA 22% ESCLUSA)

- Iscrizione 2 giorni (VENERDÌ + SABATO) - Medico Praticante € 1.500,00  
(MASSIMO 20 PERSONE)

Primo giorno in sala Nesci + secondo giorno in sala settoria

- Iscrizione 2 giorni (VENERDÌ + SABATO) - Auditore € 600,00  
(MASSIMO 80 PERSONE)

Primo giorno in sala Nesci + secondo giorno in Sala PC  
con la presenza di tutor dedicati

La quota comprende la partecipazione al corso, kit congressuale e servizi di catering.  
Per iscriversi collegarsi al sito [www.mzevents.it](http://www.mzevents.it) - Eventi.  
Seguendo le indicazioni si potranno effettuare l'iscrizione ed il relativo pagamento tramite  
carta di credito o bonifico bancario.

### ECM

In fase di accreditamento - seguiranno dettagli



Associazione Italiana Chirurgia Plastica Estetica

Segreteria Organizzativa  
AICPE

Alice Cazzaniga +39 335 1488941  
[segreteria.aicpe@gmail.com](mailto:segreteria.aicpe@gmail.com)  
Assunta Visconti +39 366 9113197  
[aicpe.tesoreria@gmail.com](mailto:aicpe.tesoreria@gmail.com)



Segreteria Organizzativa  
MZ Events srl

Tel. +39 345 3643329  
[giulia.freguglia@mzevents.it](mailto:giulia.freguglia@mzevents.it)